Ustka jest na fali

12 maja 2016 Wszedbylscy

W tym roku do Ustki wracają wakacje nad naszym polskim morzem – nasze rodzinne kurorty kuszą wspaniałymi, piaszczystymi plażami, obfitują nostalgicznymi atrakcją dla małych i dużych, również na nieogodzie. Jak spędzić tyle miast wyżej to jedno, idealne na rodzinny pobyt? My w poszukiwaniu inspiracji naszyliśmy na Pomorze i odkryliśmy prawdziwą perełkę.

Ustka na fali

Kurorty nadmorskie kojarzą się Wam z nieflisłem turystów, patrolkatami straganami, domami wczasowymi z epoki 1918, o i unoszącym się mocnodzym zapachem starego oleju ze smażalni? Najwyraźniej dawno nie byliście nad Bałtykiem. Choć same miesiącamy Słubio morza, to chętnie jadziemy wcałkał wałnościa i odkrywamy nowe miejsca. Po raz pierwszy w życiu odwiedziliśmy Ustkę i zachwyciliśmy się! Tam niewielki, ale przepiękny i odnowiony kurort zachwyci i Was. Nie wzdziś przede wszystkim Stare Miasto z charakterystycznymi budynkami w tonie.

Ustka na rodzinne wakacje

Jadąc zadowoleniem się, które miasto nad Bałtykiem wybrać na rodzinne wakacje, to Ustka może okazać się strzałem w dziesiątkę. Na miejscu czekają na Was długie **piaszczyste plaże**, wschodnia, latem bardzo popularna i zatłoczona oraz zachodnia, bardziej kameralna, a miejscą liczbą miłośników pierwszenie. Na długie spacery również z małoczkami w wózkach, najlepiej wybrać się jedną z najdłuższych **promenad nadmorskich** w Polsce. Nie zapomnijcie wdrapać się też na szczyt **latarni morskiej**, skąd podziwiać można widok na miasto oraz linię brzegową. Obowiązkowo trzeba też przejechać się z **wieżą rynową**, według legendy przynosi ona szczęście, jedź potrze się jej pewną część ciała. Wszyscy miał miłośnicy morskiej przygody zachęcamy bądź wszyliśmiczą **wycieczki statkiem** przeciśm wcałkał wędrowcza. Ustka stanie na turystyką rodzinną, dla miasta liczne przyjmowaą także turaczyzna, więc można powiedzieć, że jest taką spokojnie nawet wieczorami. A jeśli do Ustki wybierzecie się w lipcu, to traficie na **Międzynarodowy Festiwal Sztuczonych Ogni w Ustce**.

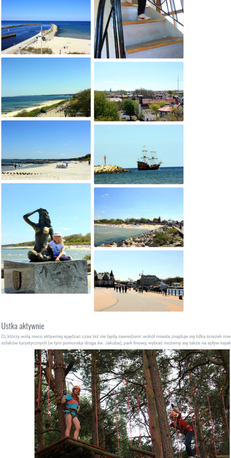

Ustka aktywnie

Ci, którzy wolą mocno aktywnie spędzać czas też nie będą zawiedzeni: wokół miasta znajduje się kilka świetnie rowerowych oraz szlaków turystycznych (są tym pomnikiem Grupa Ba- ciłulak), park linowy, wybrać możemy się także na sylów i spinkiej.

Ustka na niepogodę

Pogoda czasem potrafi spłatać nam figla. Co robić, gdy zamiast cieszyć się promieniami słońca na plaży musimy skrywać się przed deszczem? Możemy wybrać się np. do **Muzeum Obiektu**, które zaliczone zostało przez wikaściciela pierwszej powojennej udeckiej pielgarzi. Dawno nie widzieliśmy, żeby ktoś z taką pasją opowiadał o lokalnej historii piekarnictwa, niesamowite wrażenie robią również zebrane tutaj sprzęty.

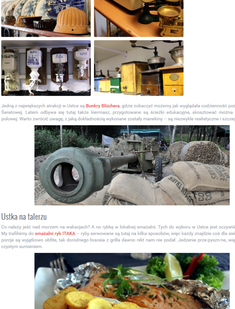

Jadąc z najwięksiejszych atrakcji w Ustce są **Bunkry Blücher**a, gdzie zobaczyć możemy jak wyglądała codziennosć podczas II Wojny Światowej. Latem odbywa się tutaj także kameraz, przygotowane są dziecki edukacyjne, ekscedzwiać można dwa z bunkrów podziemi. Warto zwrócić uwagę, z jaką dokładnością wykonane zostały mundury – są zacoyałte nadskrzyżne i szczegółowe.

Ustka na talerzu

Co robicą jedz nad morzem na wakacjach? A co robią w lokalnej smażalni. Tych dv wybaru w Ustce jest oczywiście mnóstwo. My trafiliśmy do **smażalni cyb ITAKA** – cyby serwowane są tutaj na kilka sposobów, więc będzi znajdzie coś dla siebie. A do tego porcje są wypaśnosi dóśbe, tak dorodnego łosania z grilla dawno nikt nam nie podał. Jedzenie przyzaycznie, więc pokosamy z czystym sumieniem.

Wszyscy miłośnicy słodyczy Z nie tylko! kontenzcie spróbować mnóstwo rzyczne rodzonych udeckich krówek w **Cafe Mistral**. Do wyboru mamy kilka smaków, są i kawa i czekolada, a wszystkie wśaaaaryczne przygotowane na miejscu. W sezonie znikają wydaniu też znyde bukecie. Nie muszą chyba mówić, że wyszliśmy stamtąd z torbą pełną krówek. Właścicielka prowadzi również pensjonat, który znajduje się nad kawiarnią – wydrzeźnie wdm nowoczesz nad tutem słodkim rajem?

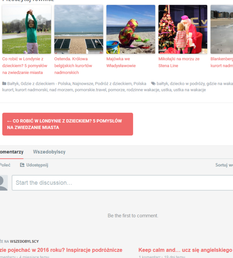

Podziel się informacją ze znajomymi

Przeczytaj również

Co robić w Londynie z dzieckiem? 5 pomysłów na zwiedzanie miasta

Ostende, Królowa belgijskich kurortów nadmorskich

Majówka we Władysławowie

Mikołajki na morzu ze Stena Line

Blankenberge, belgijski kurort nadmorski

Tags: Bałtyk, Dzieci z dziećmi - Polska, Najnowsze, Podróż z dzieckiem, Polska - Tags: Bałtyk, dziecko w podróży, gdzie na wakacje, kolonowo, kurort, kurort nadmorski, nad morzem, pomorzańa travel, pomorze, rodzinne wakacje, ustka, ustka na wakacje

← CO ROBIĆ W LONDYNIE Z DZIECKIEM? 5 POMYSŁÓW NA ZWIEDZANIE MIASTA

0 Komentarzy Wszawdobylscy Zaloguj

Polecaj Udostępnij Sortuj według najkrzepszych

Start the discussion…

Be the first to comment.

TAGS NA WSZEDBYLSCY

Gdzie pojechać w 2016 roku? Inspiracje podróżnicze

2 komentarzy • 4 miesiące temu

Kuchenki Podróżnych — Do Włoch już 2 razy się przymierzałam, wieczne z kupnem biletów lotniczych i zakwaterowań wyc. Niestety ja każdym razem cud...

Recenzja: Hotel Legoland oczami dziecka

2 komentarzy • 7 miesięcy temu

Wszedbylscy — Nasze wewnętrzne dzieci bardzo się cieszyły z wizyty w tym hotelu, naprawdę rewelacja, choć niestety bardzo bardzo droga

Keep calm and… ucz się angielskiego

1 komentarz • 19 dni temu

Blogs Customers — Angielski to ma pewno must, ale nie wszystkie się sprawdza niestety (Po moich ostatnich podróżach w Ameryce, to poważnie myślę nad ...

Bielsko-Biała. Bajkowa podróż dla dzieci

2 komentarze • 2 miesiące temu

mirosaborsemwszystko.blogspot.com — Jakoś czas temu pisałam tekst o ciekawych miejscach, które w Polsce można odwiedzić z dziećmi. Byłam naprawdę mile zaskoczona ...

Subskrybuj Dodaj Disqus do swojej witryny Prywatność DISQUS

O nas

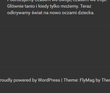

Eliza Wszędobylskich, czyli Ania, Adrian i Eliza. Podróżujemy czasem we dwoje, czasem we troje. Głównie razo i biedy tylko możemy. Teraz odkrywamy świat na nowo oczami dziecka.

Znajdziesz nas w sieci

member of POLISH TRAVEL BLOGS
polishtravelblogs.com

Znajdziesz nas w sieci

BLOGI Fajej tekst jest na PODRÓŻNICZE

zBLOGowani