Jag Har Vingar

Experyment & Mera Spa

Publicerat 26 maj, 2015 | Av admin

När vi kommit av Stena Spirit så stod det en buss och väntade på oss.

På bussen välkomnades vi utav vår guide Maciek. Vi hade lyxen att få ha med oss Maciek på hela resan!
Han är en hejare på Polen och dess historia och pratar utomordentlig svenska.
Med var också Isa från turistbyrån Pomorskie travel.

Bloggbussen2015

Vi startade resan i Polen med en liten rundtur i Gdynina och fick veta bland annat att Gdynia är lika stort som Malmö.

Sedan fortsatte vi mot det barnen väntade på, nämligen det STORA vetenskapscentret Experyment. Vi mjukstartade med en fika i det ekologiska kafét som serverade nypressad juice & en mycket god paj.

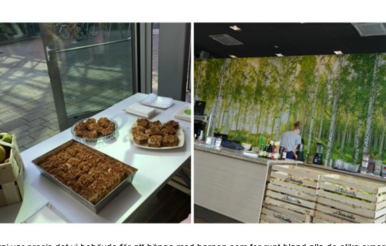

Lite energi var precis det vi behövde för att hänga med barnen som for runt bland alla de olika experimenten.
S fastande som vanligt för allt som handlade om vatten. Även var de inre organen ska sitta på en människa var spännande.
Jag får ju hoppas att hon inte har tänkt att bli kirurg, HaHa!
Det var ganska hög ljudvolym där inne, så 1 timme räckte gott och väl för min del.

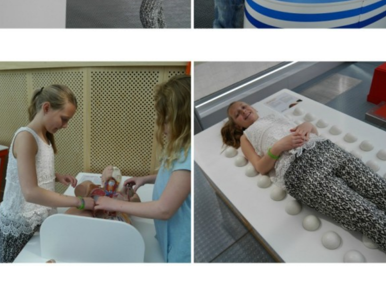

Under eftermiddagen tog vi oss till hotellet Mera Spa i Sopot för bad & där vi även skulle bo för natten.
Mera Spa är ett hotell som faller mig i smak. Lite lyxigt, snygg design & rejäla rum. Sen att det dessutom ligger precis vid den magiskt fina stranden är bara pluspoäng.

Ännu mer pluspoäng till dem blir det när det gäller barn. Barnen får vistas i badet alla tider! På vilket annat spa får dem det?
Där är gott om bassänger och det finns även utejaccuzi, galet sköna kan jag tala om 🙂
Vill du bada utan barn kan du besöka hotellets infinitypool (*åldersgräns 16 år*) som finns på takterassen & samtidigt kan du passa på att njuta av ett glas bubbel.

Mera Spa är numera både Sagas och mitt favoritställe och kommer absolut att besökas igen!

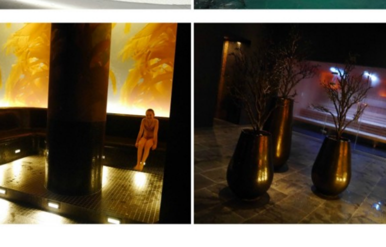

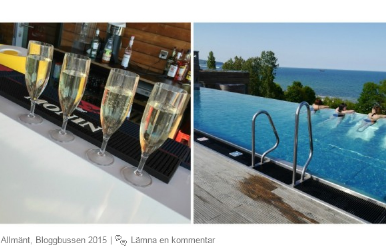

Publicerat i Allmänt, Bloggbussen 2015 | Lämna en kommentar

Mat för alla smaklökar

Publicerat 25 maj, 2015 | Av admin

Det tråkigaste när man kommer hem efter en härlig resa är att helt plötsligt måste man laga mat! Inte bara laga mat, utan duka, diska osv…bläää så tjatigt det är.

På vår resa med Bloggbussen har vi blivit bortskämda med massor utav god mat. Finns inget bättre än att få sätta sig till ett snyggt dukat bord och bli serverad mat som smakar helt gudomligt! Det är verkligen en ren njutning! Och extra roligt är det att även Saga uppskattar att prova olika typer av mat.

En av restaurangerna vi besökte var Sztuczka (betyder trick), en molekylärgastronomisk restaurang i Gdynia som håller väldigt hög klass.
Det blev en mycket spännande middag för smaklökarna 🙂

En restaurang som jag **absolut** tycker du ska besöka när du åker till Gdynia.

Det bjöds på amouse bouche på gröna ärtor & getostmousse med röbetskräm, fänkålskaviar & sesamknäckrebröd.

Till huvudrätt, lax (tillagad i vakuum) med polenta, basilikatapioka och smörsås & till efterrätt blev det rostad vit chokladkräm, sockervadd, rostad honungsglass.

Huvudpunkten för barnen var nog allt när de kom in med kolsyreisen och röken vällde fram över borden, riktigt häftigt!

Vi besökte även Galeria 63 – en restaurang i Sopot, Lao Thai – serverade underbart god thailändsk mat i Gdansk & La Vita – som serverade italiensk mat i Sopot.

Saga hann att tjuvstart på pizzan innan jag fick upp kameran 🙂 Hennes favorit blev den italienska restaurangen La Vita. Jag måste säga att pizzan smakade helt fantastiskt!

Som ni ser serveras det mycket mat och det är både billigt att äta och dricka i Polen. Det polska köket får helt klart 10 poäng utav 10 möjliga, både från S & mig. Det finns mat för alla smaklökar, liten som stor.

Även pannkakorna på Stena Spirit fick höga poäng av Saga. **Så missa inte dem!**

Ni har väll inte missat detta erbjudande. Perfekt erbjudande för en höstresa!
Stena Line har ett kanonerbjudande för alla mina läsare. Med bokningskoden BLOGGPOLEN får du just nu 25% rabatt på en resa till Polen.
Prova på Polen: t/r Karlskrona – Gdynia inkl del i hytt. Stanna upp till 3 nätter iland.
Uppge erbjudandekod BLOGGPOLEN för att erhålla rabatten. Rabatten avser inte miljötillägg.
Boka i perioden 24/4-30/06 och res i perioderna 24/4-30/06 samt 1/9-6/12.

Publicerat i Allmänt, Bloggbussen 2015 | 3 kommentarer

Intryck, minnen & välkomna!

Publicerat 24 maj, 2015 | Av admin

WOW, vilka helt galet bra dagar vi har haft i Polen med Bloggbussen2015!

Intryck och minnen ska sorteras och jag lovar att jag ska dela med mig, har massor att berätta och en hel hög med bilder!

Resan startade i torsdags eftermiddag.
Vi blev upphämtade av Ylva med dotter. Även Desirée & Melinda med barn var med i efterföljande bil. Resan till Karlskrona gick smidigt och tjejerna skrattade i kapp där bak i bilen.

S har ju haft lite funderingar på det här med att sova på båten. Kan man verkligen sova på en båt?? Ja, som ni förstår fanns där en hel nervositet hos fröken.

När vi kom på båten hade vi en liten samling och hälsades välkomna av **Ylva & Alexandra** från Stena Line med en välkomstskål, lite goda snittar och frukt.
Lite shopping, en titt på kvalet inför Eurovision han vi också med innan det var dags att krypa till sängs.

När S vaknade på morgonen i vår lilla fin hytt på Stena Spirit så konstaterade hon att det var inte så tokigt ändå att sova på en båt, med andra ord var det en natt med skön sömn 🙂

Efter gemensam frukost med hela gänget passade vi på att gå ut på däck för lite luft.
Det var sol & ljumna vindar som mötte oss, helt galet ljuvligt!! För någon värme i Sverige har vi inte blivit bortskämda med precis..

Efter en snabb runda på däck var det dags att hämta väskorna och stiga i land i Gdynia, fulla av förväntningar!

Titta gärna in på StenaLines reseblogg som också skriver om resan!

Publicerat i Allmänt, Bloggbussen 2015 | 3 kommentarer

Kattfan

Publicerat 21 maj, 2015 | Av admin

Barn och funderingar…

Vart man än går i butikerna, ser bilder på Instagram osv så finns det massor utav fina kaftan i alla regnbågens färger och det pratas titt som tätt om detta plagg.
S som har öron som en elefant, följer klädesbutiker på instagram och är mycket intresserad av det här med kläder och mode.
Jag & S var inne i en butik tillsammans och tjejen i butiken frågade om jag hade lust att prova en kaftan, ja och varför inte.

När vi kom hem så säger S att hon blir inte riktigt klok på det där plagget jag provade…
Mamma, varför bär man kattfan på sig???
Hahahahaha!! Denna sköna bóna alltså!! 🙂

Nu är vi packade och glada…eller klara menar jag, fast vi är faktisk väldig glada också.
För nu är det dags för avfärd med Bloggbussen2015! Karlskrona nästa anhalt!

Publicerat i Allmänt, Bloggbussen 2015, Saga gjort & sagt | 3 kommentarer

Snart dags

Publicerat 18 maj, 2015 | Av admin

Ja men då var det måndag igen och den är nästa slut dessutom.

Har ni haft en skön helg? Det har vi haft. Den har bjudit på både ena och det andra, mycket trevliga saker. Bara värmen som saknades..
Härligt med korta arbetsveckor, så borde det vara jämt 😉

Semesterplanerna för sommaren är spikade. Hotell & hus är bokat.
Detta året ska vi dela boende med R:s bror & familj i en vecka. Ska bli roligt, barnen jublade högt när det var bokat och klart.
De andra veckorna blir det hotell för våran del.

I morgon är det dags för ett besök hos kiropraktorn igen. Min bäckenled är tydligen inte alls som den ska…den värker lite för mycket.

Även denna vecka blir en kort arbetsvecka. På torsdag är det dags för äventyr med Bloggbussen2015. Ska bli SÅ kul.

Vårt eftermiddagsnöje…jaga såpbubblor. Bra sätt att rasta både barn & hund på 🙂

Ni har väll inte missat detta erbjudande. Perfekt erbjudande för en höstresa!
Stena Line har ett kanonerbjudande för alla mina läsare. Med bokningskoden BLOGGPOLEN får du just nu 25% rabatt på en resa till Polen.
Prova på Polen: t/r Karlskrona – Gdynia inkl del i hytt. Stanna upp till 3 nätter iland.
Uppge erbjudandekod BLOGGPOLEN för att erhålla rabatten. Rabatten avser inte miljötillägg.
Boka i perioden 24/4-30/06 och res i perioderna 24/4-30/06 samt 1/9-6/12.

Publicerat i Allmänt, Bloggbussen 2015, Djur | 5 kommentarer

Snabb!

Publicerat 6 maj, 2015 | Av admin

Snabb snabbare snabbast, det är precis det jag kommer bli i mina nya skor! Ja det vore ju en önskan i alla fall, haha!

De är helt galet sköna och jag längtar tills jag ska inviga dem. I morgon kanske…

Det är första gången jag äger ett par skor från Skechers. Jag hoppas att både mina knä och min rygg uppskattar skorna lika mycket som jag!

Helt perfekt att det har öppnat en Skechers affär här i Halmstad & servicen kan man inte klaga på, verkligen helt super.

Publicerat i Allmänt, Träning | 8 kommentarer

JA!!

Publicerat 5 maj, 2015 | Av admin

JA!! Vi kom med på Bloggbussen2015!
S blev helt galen utav glädje när jag ringde hem och berättade den härliga nyheten 🙂

Det ska verkligen bli superkul att få komma till fantastiska Polen igen och ännu mer kul att Saga ska följa med och få skaffa sig en egen uppfattning om Polens Riviera.

Tack StenaLine!

Japp, vi längtar!

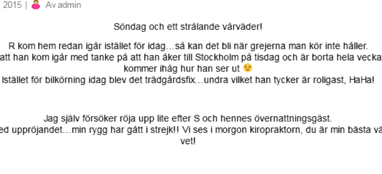

Biden är lånad från StenaLine.se

Publicerat i Allmänt, Bloggbussen 2015 | 9 kommentarer

Kan man verkligen sova på en båt??

Publicerat 3 maj, 2015 | Av admin

Söndag och ett strålande väder!

R kom hem redan igår istället för idag…så kan det bli när grejerna man kör inte håller.
Ganska skönt att han kom igår med tanke på att han åker till Stockholm på tisdag och är borta hela veckan…bara så vi kommer ihåg hur han ser ut 😉
Istället för bilkörning idag blev det trädgårdsfix…undra vilket han tycker är roligast, HaHa!

Jag själv försöker röja upp lite efter S och hennes övernattningsgäst.
Det går segt med uppröjandet…min rygg har gått i strejk!! Vi ses i morgon kiropraktorn, du är min bästa vän, bara så du vet!

S har fastnat med Ipaden och tittar på denna film om och om igen. Jag tror det är någon som är väldigt sugen på att åka iväg.
Hennes fundering idag….**Kan man verkligen sova på en båt??** Ja StenaLine, kan man det? 😉
HaHa, tror den här tjejen har åkt för lite båt och för mycket flyg.

Idag är sista dagen att tävla om en plats på Bloggbussen2015, har du inte anmält dig så gör det HÄR. Skriv ett inlägg med just dina fördomar gällande Polen. Mitt inlägg kan ni läsa HÄR.
Jag lovar att ni kommer inte att bli besvikna på Polens Riviera och det är bara att gratulera de som kommer med!
Det är numera ett av mina favoritresemål.

#bloggbussen2015

Publicerat i Allmänt, Bloggbussen 2015, Saga, Saga gjort & sagt | 4 kommentarer

Ibland så!

Publicerat 1 maj, 2015 | Av admin

Hej då april & Hej sköna maj!
Hoppas att ni hade en trevlig Valborg igår?! Jag & S firade Valborg i varsin soffa framför tv:en, rätt gott det med.
R for till Gotland igår för racertävlingar hela helgen, så här blir det tjejhelg för hela slanten 🙂

Solen tittar fram här med jämna mellanrum, så jag funderar på att gå ut och leta upp ett skönt ställe att ställa min solstol på, japp det blir en slapp dag idag. Känner att både kropp och knopp är i stort behov utav vila.

S har ett önskemål om att besöka DETTA ställe lite senare i eftermiddag, och varför inte. Jag **VET** att det är väldigt onyttigt men dock väldigt gott!

Någon fredagsblomma behöver jag inte köpa idag, för R var gullig och kom hem med rosor igår….ibland så händer det! HaHa!

Förresten, glöm inte att tävla om en plats på Bloggbussen2015, nu är det bara några få dagar kvar!! I år avgår bloggbussen till Polens Rivera.

#bloggbussen2015

Publicerat i Allmänt, Bloggbussen 2015, Helgerna | 1 kommentar

Kämpat på

Publicerat 27 april, 2015 | Av admin

Då har vi gett oss in på en ny vecka, den sista veckan för april månad. Håll med om att tiden bara flyger fram!
Nu skulle jag mycket väl kunna tänka mig att trycka på stoppknappen för ett tag, för jag ska erkänna att jag älskar denna period på året. Våren är helt klart bäst!
Är ju så galet skönt att kunna spendera lite tid ute när man kommer hem från jobbet utan att frysa ihjäl och springa vilse i mörkret.

Trots att det är måndag har jag faktiskt känt mig förvånansvärt pigg idag! Var ett tag sedan jag hade den känslan. Kanske bäst att passa på å njuta, för vem vet hur länge det varar 😉

Då det har varit både tidsbrist & energibrist de senaste veckorna har jag ju egentligen en massa att berätta om…men vi få ta lite då & då.

Saga har sålt majblommor i år. Hon har verkligen tagit sin uppgift på största allvar och kämpat på rejält med försäljningen.
Blir så glad & stolt när man ser att hon lägger all krut hon har för att få ett bra resultat! Sådant gillar jag 🙂

Nu är det bara några dagar kvar att tävla om en plats på Bloggbussen 2015, som i år går till Polens Riviera. Har du inte anmält dig ännu så snabba på!! #bloggbussen2015

Publicerat i Allmänt, Bloggbussen 2015, Saga | 5 kommentarer

← Äldre inlägg

♥ Start ♥ Om mig ♥

Privat
- Logga in
- Inlägg via RSS
- Kommentarer via RSS
- WordPress.org

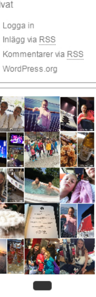

Kommentarer
- Theresa om Intryck, minnen & välkomna!
- Sara om Mat för alla smaklökar
- admin om Mat för alla smaklökar
- Frida om Mat för alla smaklökar
- Fröken M om Intryck, minnen & välkomna!

Kategorier
Kategorier: Välj kategori

Arkiv
Arkiv: Välj månad

Länklista
- Alfvan
- BabyYouCanCallMeSven
- Carolina1979
- Cissi – nästan perfekt
- Creyla
- Elina
- En pojkmammas vardag
- Evelina
- Familjen Rosmers vardag
- Fnulan
- Fröken L
- Fröken M
- gizmolinas
- Glamourmamman
- Glamourwannabe – med huset fullt av grabbar
- Hanna Of Sweden
- Mamma Stinas mammablogg
- Mammans Prinsessor
- MammaT
- MammatillElvira
- Modesida
- Popprinsessan
- SagaBus
- Unforgettable
- Vimmelmamman
- Zupermamman

Copyright © 2015. All Rights Reserved. www.jagharvingar.se

Powered by WordPress and WordPress Theme/Design & fotofabriken